Инструкция по обновлению программного обеспечения телефона МегаФон SP-A20i MINT с USB-накопителя

Обновление ПО с USB-накопителя

Внимание!

Перед началом обновления убедитесь, что батарея телефона полностью заряжена и исправна.

Обновление системы может привести к удалению личных данных из памяти устройства. Рекомендуется создать резервную копию личных данных перед обновлением системы.

Обновление ПО с USB-накопителя

Для обновления ПО телефона выберите:

Меню приложений -> Настройки -> О телефоне -> Обновления системы -> **Обновить с USB-накопителя**

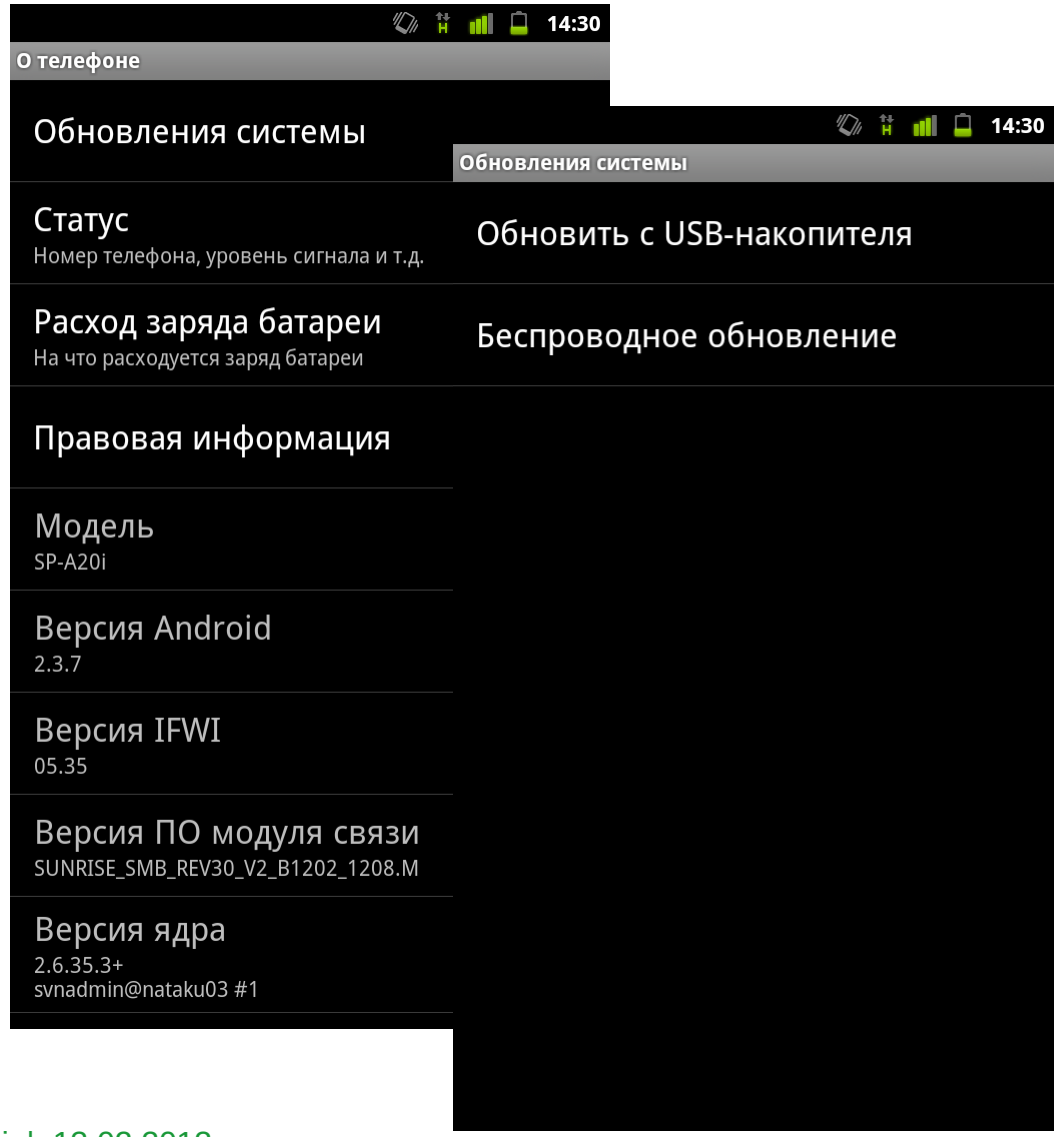

Обновление ПО с USB-накопителя

Подключите телефон к ПК в режиме USB-накопителя:

- подключите телефон к ПК, сдвиньте вниз панель уведомлений, выберите **USB-подключение установлено**

- на экране управления запоминающим устройством USB выберите **Включить USB-накопитель**

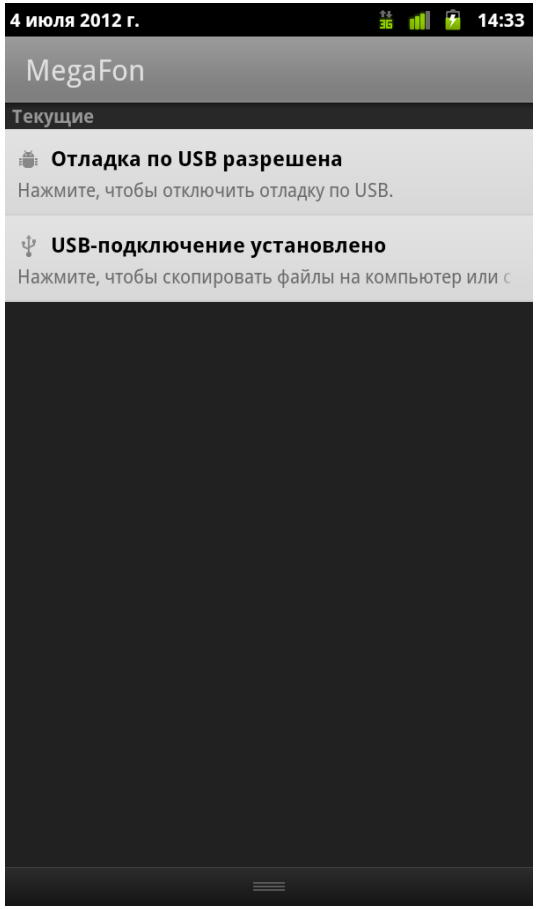

Обновление ПО с USB-накопителя

- Нажмите **ОК**

- После появления надписи **USB-накопитель используется** на экране телефона, в проводнике файлов на ПК появится новый съемный диск.

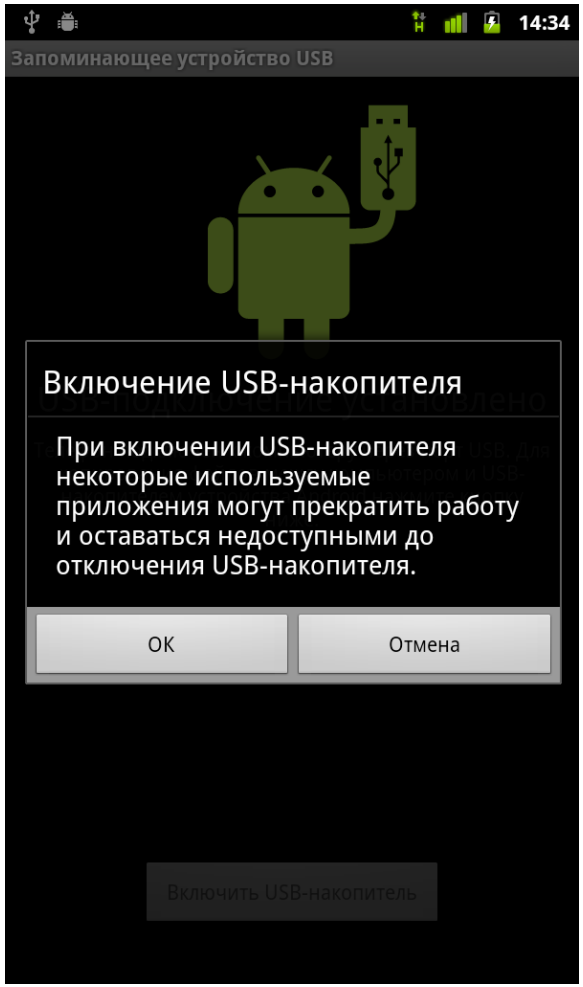

Обновление ПО с USB-накопителя

Скопируйте **update.zip** с ПК в корневую директорию USB-накопителя телефона

Примечание: после обновления можно удалить **update.zip** с USB-накопителя

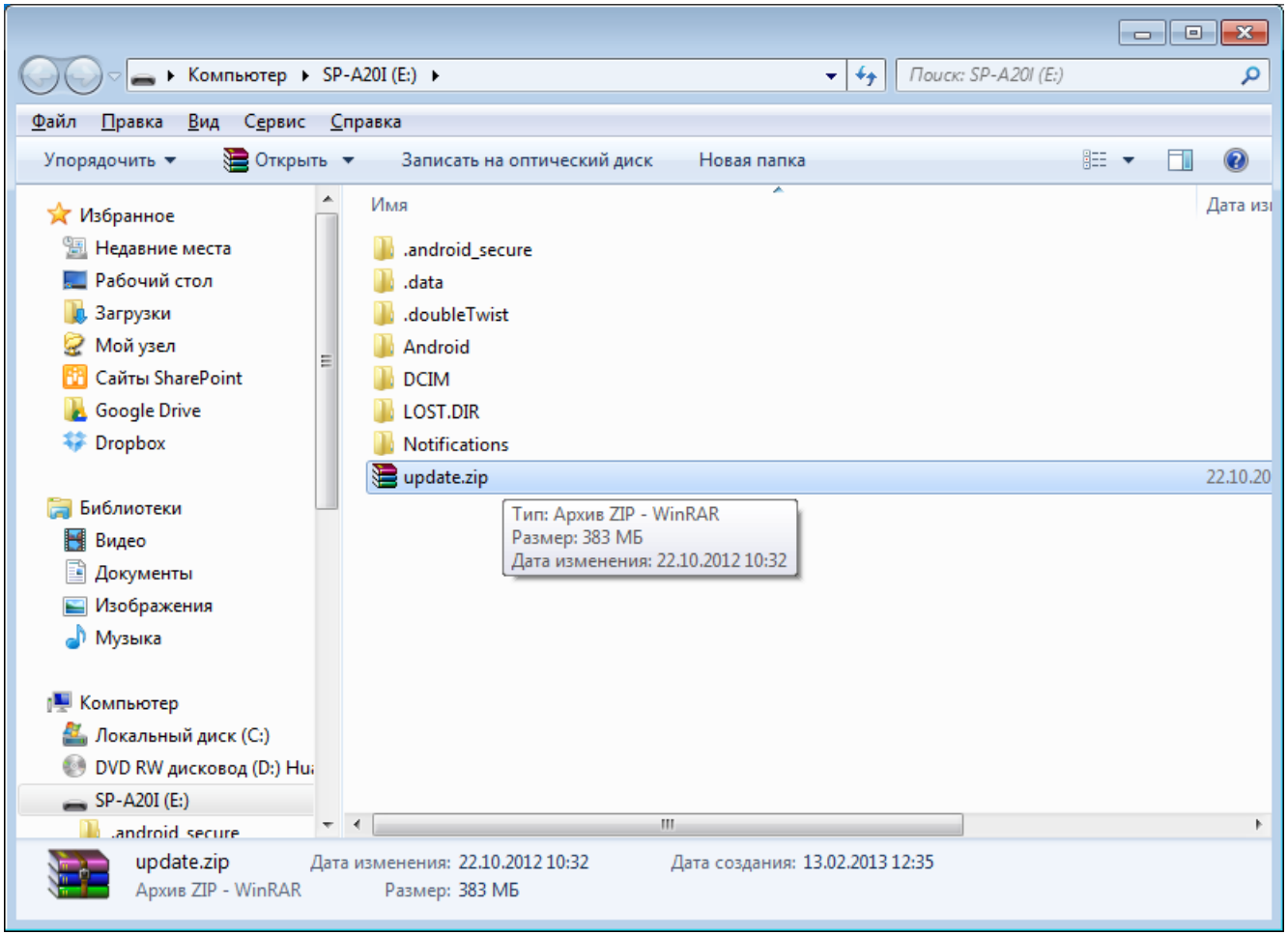

Обновление ПО с USB-накопителя

После того, как **update.zip** будет скопирован в телефон, отключите телфон от ПК и выберите: Меню приложений -> Настройки - > О телефоне -> Обновления системы -> **Обновить с USB-накопителя**

Важно: перед обновлением убедитесь в том, что батарея телефона полностью заряжена

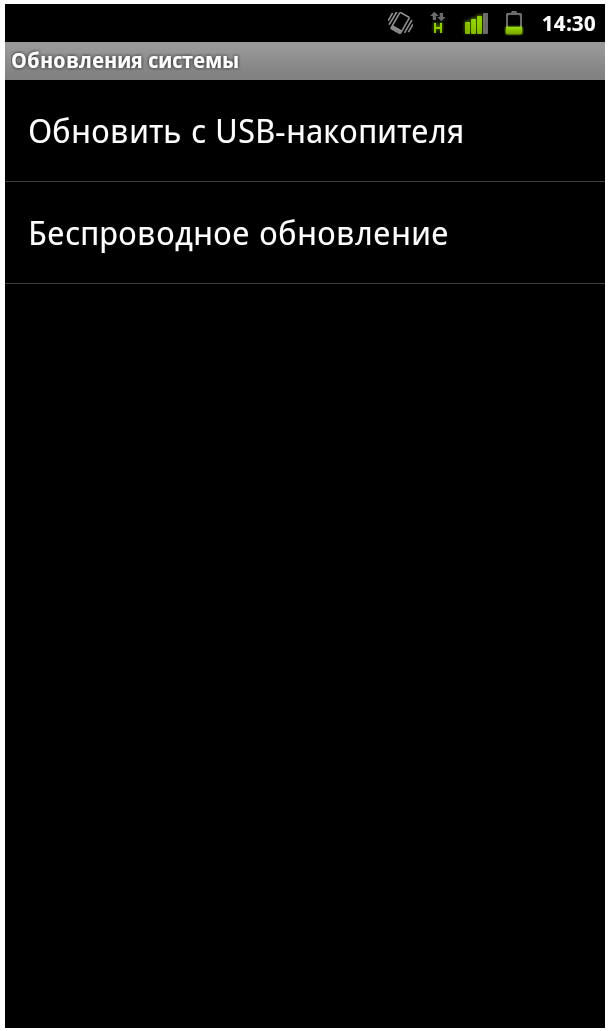

Обновление ПО с USB-накопителя

Нажмите **OK**, чтобы обновить ПО телефона

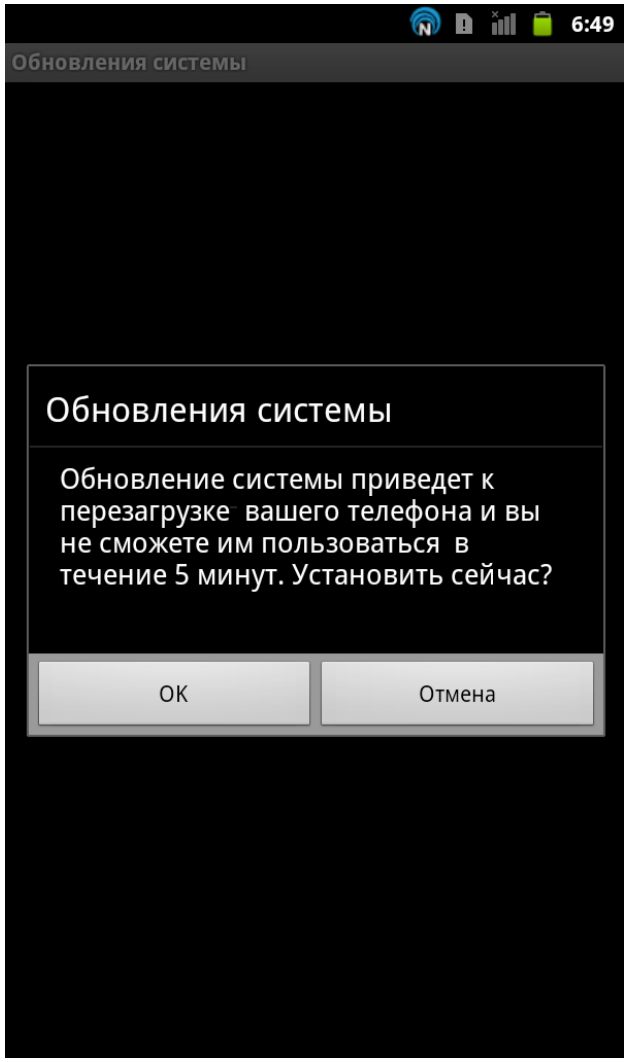

Обновление ПО с USB-накопителя

Если **update.zip** не найден, на экране телефона появится сообщение об ошибке

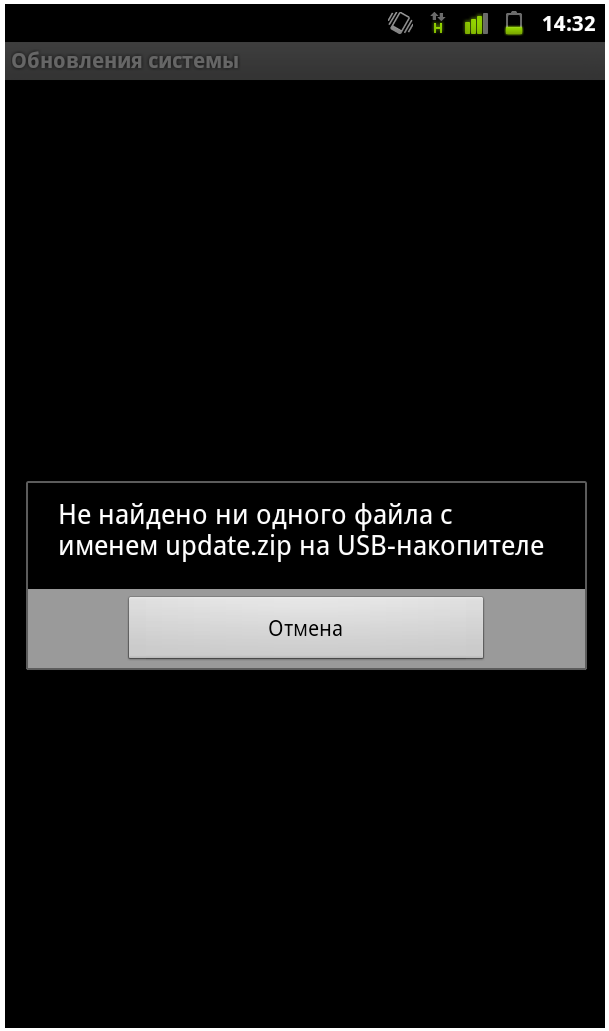

Обновление ПО с USB-накопителя

Примечание: процесс обновления займет несколько минут. Не выключайте телефон до завершения процесса.

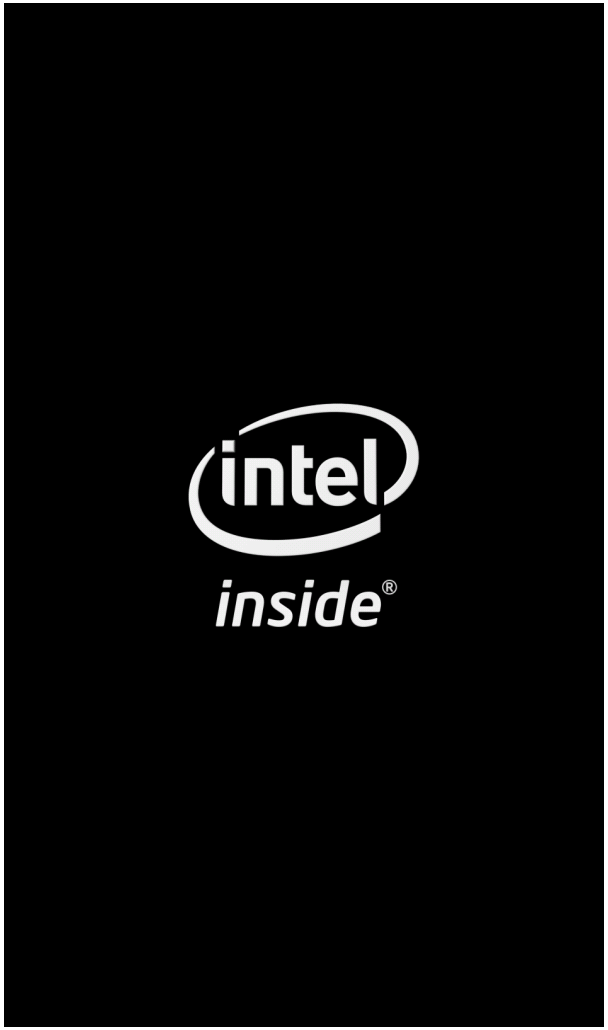

Обновление ПО с USB-накопителя
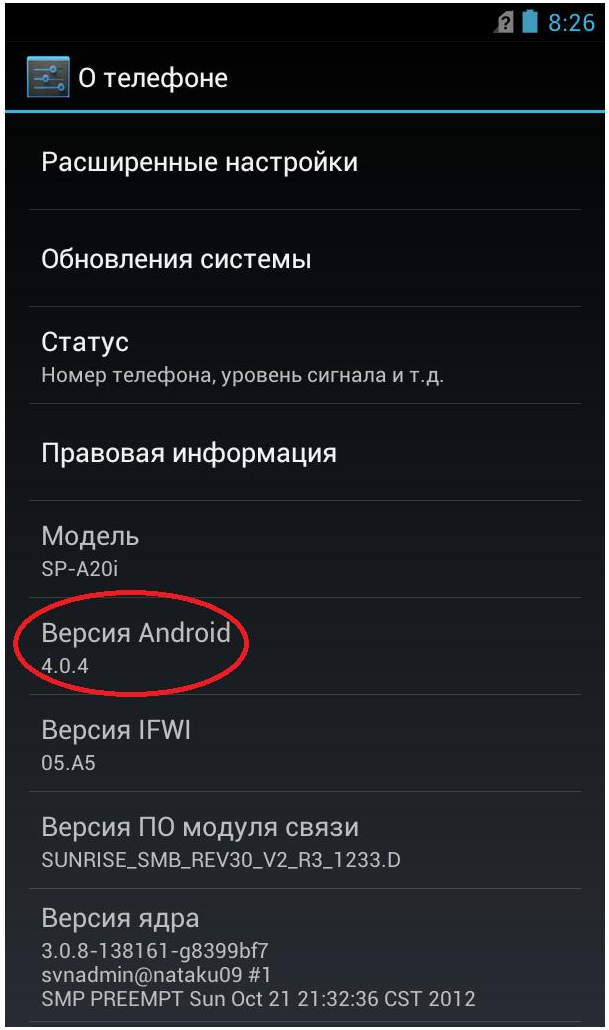
Чтобы убедиться в том, что ПО телефона обновлено, выберите:
Меню приложений -> Настройки -> О телефоне