TS-A6923IS/XIEW5 THF5436-A/VI

TS-A6923IS

Be sure to read this instruction manual before installing this speaker.
Vor dem Einbau des Lautsprechers, verlesen Sie nicht diese Vorschrift zu lesen.
Prévoir de lire obligatoirement ce manuel d'installation avant de monter les haut-parleurs.

●FEATURES
1. HIGH SENSITIVITY & HIGH POWER HANDLING DESIGN
2. LIGHT WEIGHT ELASTIC POLYMER SURROUND
3. MULTILAYER MICA MATRIX CONE
4. ALTO-FALANTE DE ALTA SENSIBILIDADE E COM MANUSEIO DE ALTA POTÊNCIA
5. AMBIENTE DE POLIMERO ELASTICO DE PESO LEVE
6. ALTO-FALANTE DE MEDIO ALCANCE COM CONE DE PET de 57 mm

●CARACTERISTICAS
1. DISEÑO DE ALTA SENSIBILIDAD Y CON MANIPULACIÓN DE ALTA POTENCIA
2. CONO CON MATRIZ DE SILICE EN MULTICAPAS
3. AMBIENTE DE POLIMERO ELASTICO DE PESO LEVIANO
4. ALTOPARLANTE DE MEDIO ALCANCE CONO DE PET de 57 mm

●CARACTERISTICAS
1. DESIGN MANEGGEVOLE ELEVATA SENSIBILITÀ ED ELEVATA POTENZA
2. CONO MATRICE MICA MULTI-STRATO
3. BORDO DI POLIMERO ELASTICO LEGGERO
4. CONO MEDIO PET ϕ57 mm

●CARACTERISTIQUES
1. DESIGN À HAUTE SENSIBILITÉ ET À CHARGE MAXIMALE EFFICACE ÉLEVÉE
2. CÔNE À MATRICE EN MICA MULTICOUCHE
3. ENVIRONNEMENT EN POLYMÈRE ÉLASTIQUE LÉGER
4. HP MÉDIUM À CÔNE ϕ57 mm EN POLYÉTHYLÈNE

●EIGENSCHAFTEN
1. DESIGN MIT HOHER EMPFINDLICHKEIT & DESIGN FÜR HANDHABUNG VON STARKER LEISTUNG
2. KONUS AUS MEHRSCHICHTIGE GLIMMERMATRIX
3. EINFASSUNG AUS LEICHTER ELASTISCHEM POLYMER
4. ϕ57 mm PET-KONUS MITTELTONLAUTSPRECHER

●特徴
1. 高感度、及び高入力対応設計
2. 多層雲母母材使用コーン
3. 軽量エラストマーエッジ
4. ϕ57 mm PET製ミッドレンジ

●ОСОБЕННОСТИ
1. ВЫСОКАЯ ЧУВСТВИТЕЛЬНОСТЬ И ВЫСОКАЯ ОТДАЧА
2. МНОГОСЛОЙНАЯ СЛЮДЯНАЯ МАТРИЦЫ КОНУС
3. ЭЛАСТИЧНО-ЛЕГКОЕ ЗАЦЕПНОЕ ОБРАМЛЕНИЕ
4. ДИНАМИЗОН СРЕДНИХ ЗВУКОВЫХ ЧАСТОТ ДЕТ-КОНУСА ϕ57 мм

●PARTS INCLUDED
●MIT GELIEFERTE ZUBEHÖR
●PIECES COMPRISES
●PEZZI INCLUSI
●PIEZAS INCLUIDAS
●PEÇAS INCLUÍDAS
●ПРИЛАГАЕМЫЕ ЧАСТИ
●附件
●الأجزاء المرفقة

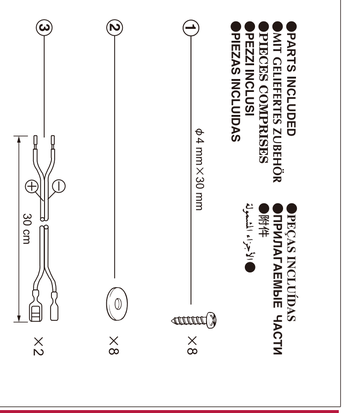

Do not fail to read the instructions on the flap to the opposite side.
Vergessen Sie nicht die Anleitungen auf der Klappe zur gegenüberliegenden Seite zu lesen.
Ne manquez pas de lire les instructions sur le rabat ci-contre.
Non mancare di leggere le instruzioni sul lembo sul lato opposto.
No olvide de leer las instrucciones sobre la solapa al lado opuesto.
Não deixe de ler as instruções no abas do lado oposto.
Обязательно прочитайте инструкции на обратной стороне отвороной створки.
務説書裏面の指示を必ずお読みください。
يجب قراءة التعليمات الموجودة على الغلاف الجانبي المعاكس.

●CONNECTIONS
●VERBINDUNGEN
●CONNEXIONS
●CONNESSIONI
●CONEXIONES
●CONEXÕES
●СОЕДИНЕНИЯ
●接線
●التوصيلات

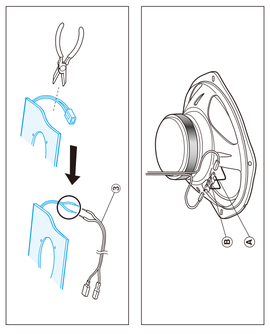

TS-A6923IS

3-Way Speaker
Громкоговоритель
3-Х Полосный

MULTILAYER MICA MATRIX CONE

500W MAX
3 WAY VOIES
6"×9"

THF5436-A/VI
THF5436-A/VI
THF5436-A/VI
THF5436-A/VI
THF5436-A/VI
THF5436-A/VI

TS-A6923IS

3-Way Speaker
HP 3 Voies
Diffusore 3 Vie
Alto-falante 3 Vias
Громкоговоритель 3-Х Полосный

MULTILAYER MICA MATRIX CONE

500W MAX
3 WAY VOIES
6"×9"

TS-A6923IS

HP 3 Voies

MULTILAYER MICA MATRIX CONE

- PUISSANCE MUSICALE MAXIMUM 500 W
- PUISSANCE NOMINALE 90 W
- HP GRAVE 163 mm×237 mm
- HP MÉDIUM Ø57 mm CÔNE
- HP AIGU Ø17 mm DÔME
- IMPEDANCE 4 OHMS
- SENSIBILITE 91 dB (±1,5 dB)
- BANDE PASSANTE 28 Hz À 24 kHz (−20 dB)
- POIDS BRUT 3,56 kg

500W MAX
3 WAY VOIES
6"×9"

КОРПОРАЦИЯ ПАЙОНИР
1-1, Син-Огура, Савай-ку, г. Кавасаки, префектура Канагава, 212-0031, Япония
Импортер ООО "ПИОНЕР РУС"
125040, Россия, г. Москва, ул. Правды, д. 26
Тел.:+7(495)956-89-01
ЧУВСТВИТЕЛЬНОСТЬ ..... 91 дБ (± 1,5 дБ)
ЧАСТОТНАЯ ХАРАКТЕРИСТИКА ..... 28 Гц К 24 кГц (−20 дБ)
СРОК СЛУЖБЫ : 6 ЛЕТ

※Information Note for Customers in Russia and CIS countries.
※Information-l'attention des clients de Russie et des pays de la CEI.
※Nota informativa per i consumatori della Russia e dei paesi del CIS.
※Nota de informação para consumidores da Rússia e países da CEI.
※Информация для потребителей в России и СНГ.

TS-A6923IS

3-Way Speaker
HP 3 Voies
Diffusore 3 Vie
Alto-falante 3 Vias
Громкоговоритель 3-Х Полосный

MULTILAYER MICA MATRIX CONE

500W MAX
3 WAY VOIES
6"×9"

4 980278 187617

TS-A6923IS

3-Way Speaker
Haut-Parleurs À Montage Encastré Pour Automobile
3 VOIES COAXIAL 163 mm×237 mm
Flush-Mount Car Speaker
163 mm×237 mm (6"×9") COAXIAL 3-WAY

500W MAX

Prima di installare l'altoparlante leggete tassatamente la istruzioni.
Antes de instalar el altavoz es importante que lea estas instrucciones.
Обязательно прочитайте это руководство перед подключением динамика.
安装揚声器前，務説書をお読み頂き説明書。

PIONEER CORPORATION HEAD OFFICE: 1-1, Shin-ogura, Saiwai-ku, Kawasaki-shi, Kanagawa 212-0031, JAPAN / JAPON MADE IN VIETNAM FABRIQUÉ AU VIETNAM FABBRICATO IN VITNAM FEITO EM O VIETNÃ CZEHAHO В ВЕТНАМЕ
PIONEER EUROPE NV Haven 1087, Keetberglaan 1, B-9120 Melsele, Belgium / Belgio / Belgique
©PIONEER CORPORATION 2012

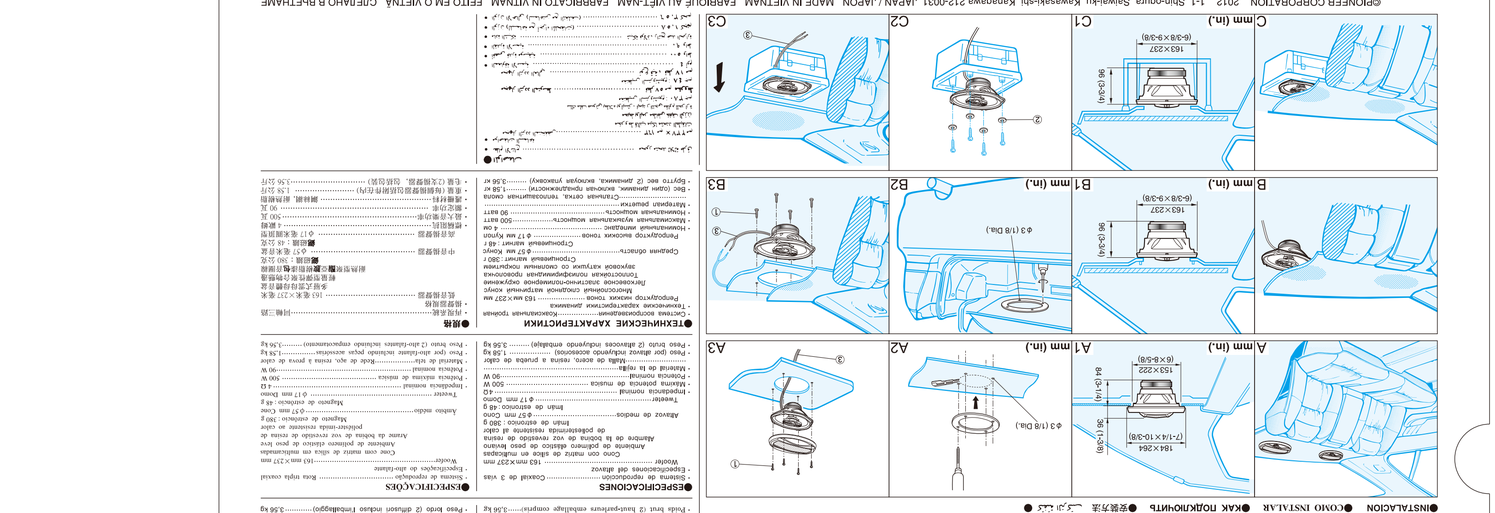

●INSTALLATION ●INSTALLATIONSANLEITUNG ●MODE D'INSTALLATION ●MODO DI INSTALLAZIONE ●HOW TO INSTALL ●ENBAU ●MODE D'INSTALLATION ●MODO DE INSTALACIÓN ●COMO INSTALAR ●KAK ПОДКЛЮЧИТЬ ●安装方法

●SPECIFICATIONS
- Speaker system ..... Coaxial three way
- Woofer ..... 163 mm×237 mm (6-3/8"×9-3/8") Heat-resistant polyester-fibre resin cone cool wire
- Tweeter ..... 17 mm (13/16" Dia.) Dome
- Magnet ..... ϕ57 mm (2-1/4" Dia.) Cone
- Sound pressure level ..... 91 dB (±1.5 dB)
- Max. Input power ..... 500 W
- Maximum music power ..... 90 W
- Nominal power ..... 90 W
- Nominal impedance ..... 4 Ω
- Frequency response ..... 28 Hz to 24 kHz (−20 dB)
- Net weight ..... 3.56 kg (7 lb 13 oz)
- Gross weight (2 speakers including packaging) ..... 3.56 kg (7 lb 13 oz)

●TECHNISCHE EINZELHEITEN
- Lautsprechersystem ..... Koaxial 3-Weg
- Tiefton ..... 163 mm×237 mm
- Wärmebeständiger Polyesterharz Schwimmmagnet ..... 3.56 g
- Magnet ..... ϕ57 mm (2-1/4" Dia.) Cone
- Schallpegel ..... 91 dB (±1.5 dB)
- Max. Belastbarkeit ..... 500 W
- Musikleistung ..... 90 W
- Nennleistung ..... 90 W
- Nennimpedanz ..... 4 Ω
- Frequenzgang ..... 28 Hz bis 24 kHz (−20 dB)
- Gewicht (ohne Verpackung) ..... 3.56 kg

●CARACTERISTIQUES
- Système de haut-parleurs ..... Coaxial à 3 voies
- Spécifications des haut-parleurs ..... 163 mm×237 mm
- HP Grave ..... Cône de matrice en mica multicouche
- HP Médium ..... ϕ57 mm (2-1/4") Diamètre du cône
- HP Aigu ..... Dôme
- Impédance nominale ..... 4 Ω
- Tweeter ..... ϕ17 mm Dôme
- Puissance musicale maximum ..... 90 W
- Puissance nominale ..... 90 W
- Bobine mobile ..... 25 mm
- Bande passante ..... 28 Hz À 24 kHz (−20 dB)
- Sensibilité ..... 91 dB (±1,5 dB)
- Poids net ..... 3,56 kg
- Poids brut (2 haut-parleurs emballage compris) ..... 3,56 kg

●ESPECIFICACIONES
- Sistema de reproducción ..... Coaxial de 3 vías
- Especificaciones del altavoz ..... 163 mm×237 mm
- Woofer ..... Cono con matriz de sílice en multicapas
- Tweeter ..... Ambiente de polímero elástico de peso liviano
- Imán ..... ϕ57 mm Cono
- Altavoz de medios ..... Adentro de la bocina de voz rendido de resina
- Impedancia nominal ..... 4 Ω
- Tweeter ..... ϕ17 mm Domo
- Potencia de entrada máxima ..... 90 W
- Potencia nominal ..... 90 W
- Bobina móvil ..... 25 mm Cono
- Respuesta de frecuencia ..... 28 Hz a 24 kHz (−20 dB)
- Peso bruto (2 altavoces incluyendo embalaje) ..... 3,56 kg

●ТЕХНИЧЕСКИЕ ХАРАКТЕРИСТИКИ
- Система акустическая ..... Коаксиальная тройная
- Динамические характеристики ..... 163 мм×237 мм
- Диффузор ..... Многослойная слюдяная матрица
- Твитер ..... ϕ17 мм Купол
- Магнит ..... ϕ57 мм Конус
- Звуковое давление ..... 91 дБ (±1,5 дБ)
- Максимальная мощность ..... 500 Вт
- Мощность музыкальная ..... 90 Вт
- Мощность номинальная ..... 90 Вт
- Сопротивление ..... 4 Ом
- Диапазон воспроизводимых частот ..... 28 Гц – 24 кГц (−20 дБ)
- Вес нетто ..... 3,56 кг
- Вес брутто (2 динамика, включая упаковку) ..... 3,56 кг

●規格
- 揚声器系統 ..... 同軸三路
- 揚声器規格
- 低音 ..... 163 毫米×237 毫米
- 耐熱聚酯纖維紙盆
- 高音 ..... 17 毫米（13/16 英吋）
- 磁鐵 ..... ϕ57 毫米（2-1/4 英吋）
- 音壓 ..... 91 分貝（±1.5 分貝）
- 最大容許功率 ..... 500 瓦
- 最大音樂功率 ..... 90 瓦
- 額定功率 ..... 90 瓦
- 額定阻抗 ..... 4 歐姆
- 頻率響應 ..... 28 赫茲 至 24 千赫茲（−20 分貝）
- 淨重 ..... 3.56 公斤
- 毛重（2 支揚聲器，包括包裝） ..... 3.56 公斤

●SPECIFICATIONS
- System de reproduction ..... Coaxial trois voies
- Spécifications du haut-parleur ..... 163 mm×237 mm
- Woofer ..... Cône en matrice de mica multicouche
- Tweeter ..... Dôme ϕ17 mm
- Aimant ..... ϕ57 mm (2-1/4 po.) Cône
- Haut-parleur de graves ..... Fibre in acrylic, résine résistante à la chaleur
- Impédance nominale ..... 4 Ω
- Puissance musicale maximum ..... 90 W
- Puissance nominale ..... 90 W
- Bobine mobile ..... 25 mm Cône
- Réponse en fréquence ..... 28 Hz à 24 kHz (−20 dB)
- Poids net ..... 3,56 kg
- Poids brut (2 haut-parleurs emballage compris) ..... 3,56 kg

●ИСПОЛНЕНИЕ
- Система акустическая ..... Коаксиальная тройная
- Динамические характеристики ..... 163 мм×237 мм
- Диффузор ..... Многослойная слюдяная матрица
- Твитер ..... ϕ17 мм Купол
- Магнит ..... ϕ57 мм Конус
- Звуковое давление ..... 91 дБ (±1,5 дБ)
- Максимальная мощность ..... 500 Вт
- Мощность номинальная ..... 90 Вт
- Сопротивление ..... 4 Ом
- Диапазон воспроизводимых частот ..... 28 Гц – 24 кГц (−20 дБ)
- Вес нетто ..... 3,56 кг
- Вес брутто (2 динамика, включая упаковку) ..... 3,56 кг

●規格
- 揚声器系統 ..... 同軸三路
- 揚声器規格
- 低音 ..... 163 毫米×237 毫米
- 耐熱聚酯纖維紙盆
- 高音 ..... 17 毫米（13/16 英吋）
- 磁鐵 ..... ϕ57 毫米（2-1/4 英吋）
- 音壓 ..... 91 分貝（±1.5 分貝）
- 最大容許功率 ..... 500 瓦
- 最大音樂功率 ..... 90 瓦
- 額定功率 ..... 90 瓦
- 額定阻抗 ..... 4 歐姆
- 頻率響應 ..... 28 赫茲 至 24 千赫茲（−20 分貝）
- 淨重 ..... 3.56 公斤
- 毛重（2 支揚聲器，包括包裝） ..... 3.56 公斤

●INSTALLATION
- Speaker system ..... Coaxial three way
- Woofer ..... 163 mm×237 mm (6-3/8"×9-3/8") Heat-resistant polyester-fibre resin cone cool wire
- Tweeter ..... 17 mm (13/16" Dia.) Dome
- Magnet ..... ϕ57 mm (2-1/4" Dia.) Cone
- Sound pressure level ..... 91 dB (±1.5 dB)
- Max. Input power ..... 500 W
- Maximum music power ..... 90 W
- Nominal power ..... 90 W
- Nominal impedance ..... 4 Ω
- Frequency response ..... 28 Hz to 24 kHz (−20 dB)
- Net weight ..... 3.56 kg (7 lb 13 oz)
- Gross weight (2 speakers including packaging) ..... 3.56 kg (7 lb 13 oz)